

Ciclo	Periodo	Trimestre	Entidad Federativa	Municipio	Ramo	Unidad	Programa	Función	Subfunción	Indicador	Valor	Unidad de Medida	Tipo
2023	1	1	Nuevo León	Montemorelos 33	Aportado 416	Dirección 1005	FORTAMUN 2	Vivienda y 7	Desarrollo 6	Fondo de 7	181721	Índice en el Ejercicio	Trimestral
2023	1	1	Nuevo León	Montemorelos 33	Aportado 416	Dirección 1005	FORTAMUN 2	Vivienda y 7	Desarrollo 6	Fondo de 7	182549	Porcentaje de Ejercicio	Trimestral

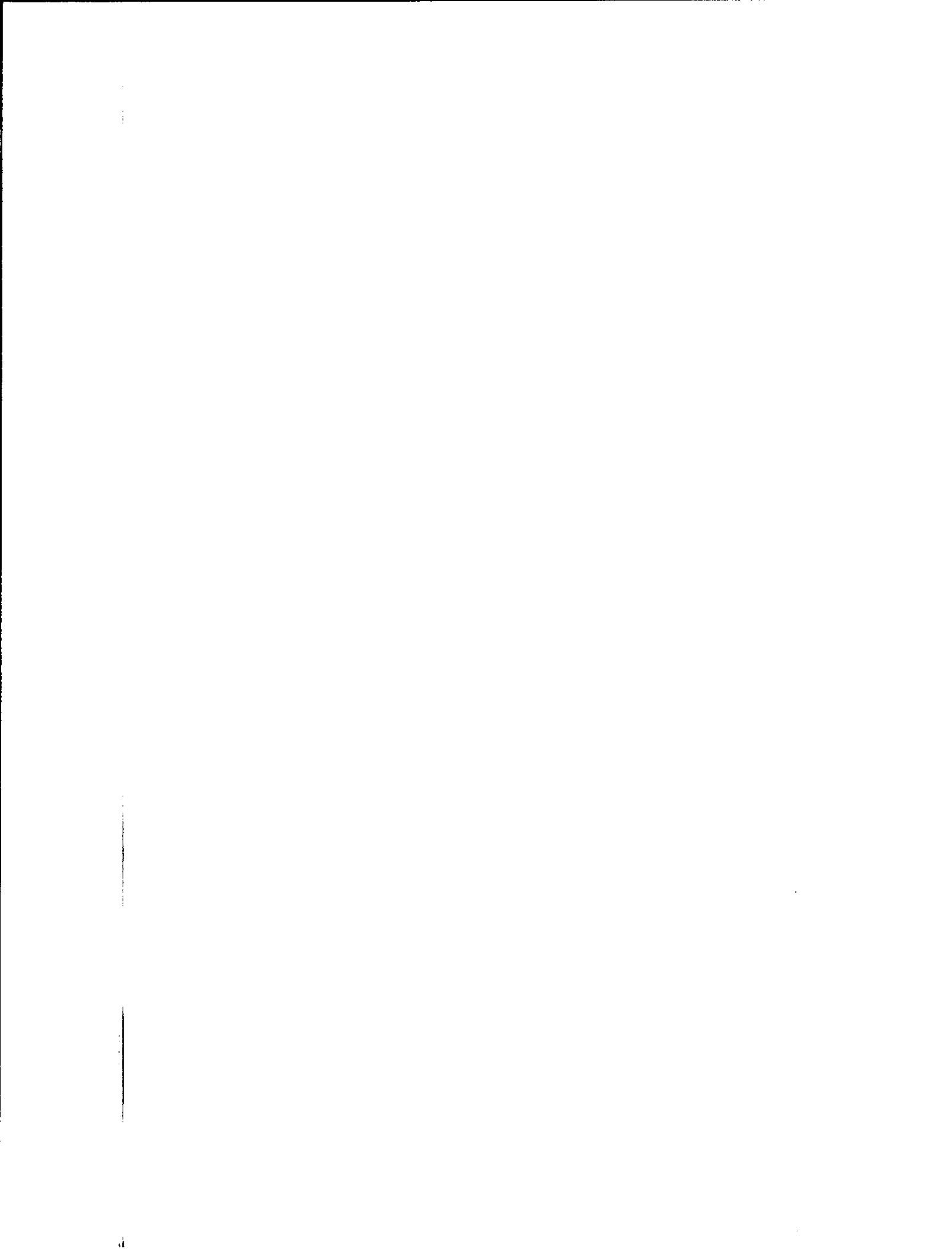

TESORERÍA MUNICIPAL
 MONTEMORELOS, N.L.
 ADMON. 2021-2024



Historial del Indicador	Sentido	Programa	Justificación	Detalle	Valor	Justificación	Detalle	Valor	Justificación	Detalle	Avance (%)	Figura
Eficacia	Ascendente	25			25			13,63576		El recurso se ejecutó	100	Validado
Eficacia	Ascendente	25			25							Validado

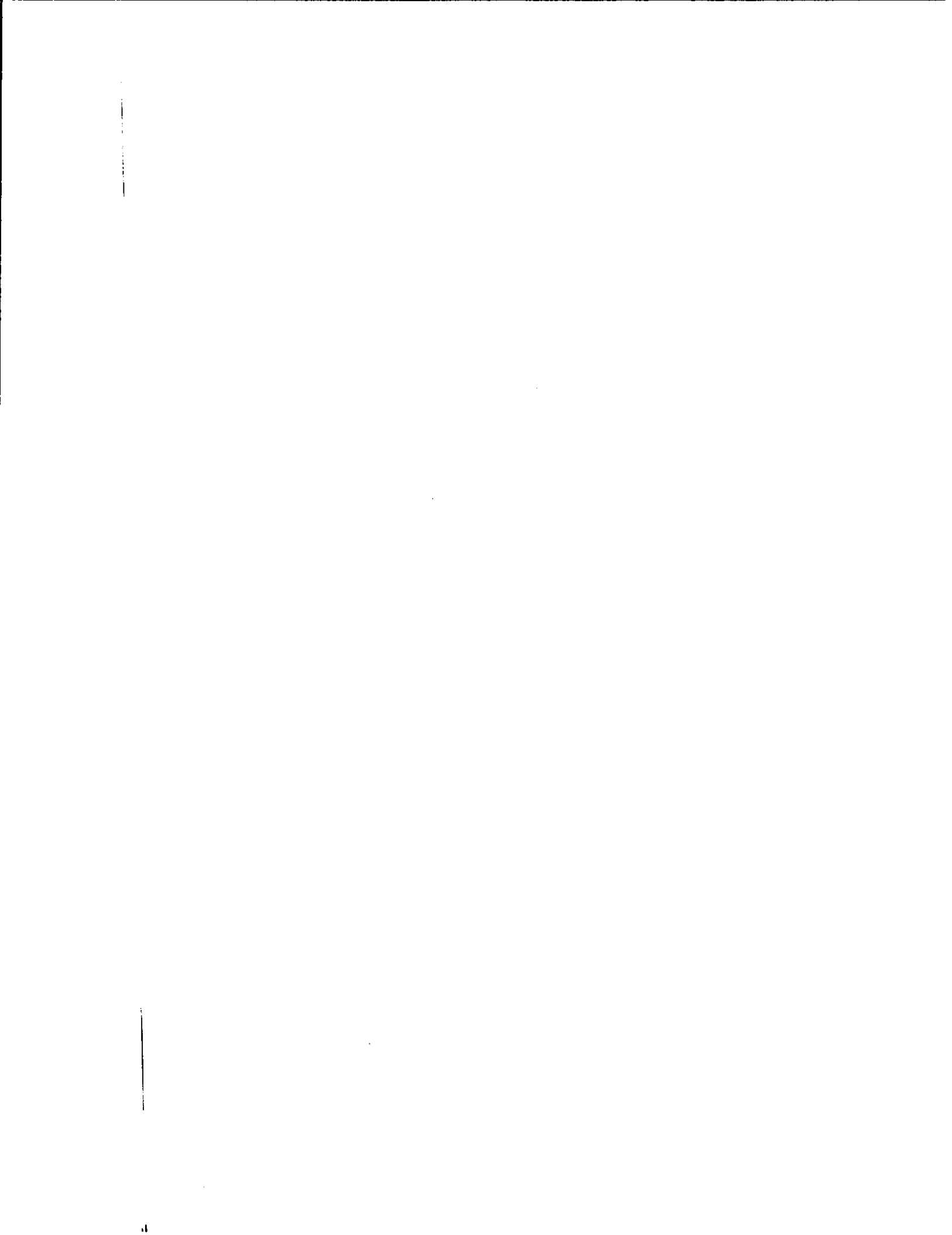

TESORERÍA MUNICIPAL
MONTENMORELOS, N.L.
 ADMON. 2021-2024



1. Título del conjunto
2. Contexto
3. Metodología

ETIQUETA

Ciclo	
Periodo	
Trimestre	
Entidad Federativa	
Municipio	
Ramo	
Unidad	
Programa Presupuestario	
Nombre del Programa Presupuestario	
Grupo Funcional	
Función	
Subfunción	
Actividad Institucional	
Clave del indicador	
Nombre del indicador	
Definición del indicador	
Método de Cálculo	
Nivel del indicador	
Frecuencia de medición	
Unidad de Medida	
Tipo	
Dimensión del indicador	
Sentido	
Meta programada	
Justificación	
Detalle	
Meta Modificada	
Justificación	
Detalle	
Realizado en el Periodo	
Justificación	
Detalle	
Avance (%)	



Folio

TESORERÍA
MUNICIPAL
MONTEMORELOS, N.L.
ADMON. 2021-2024

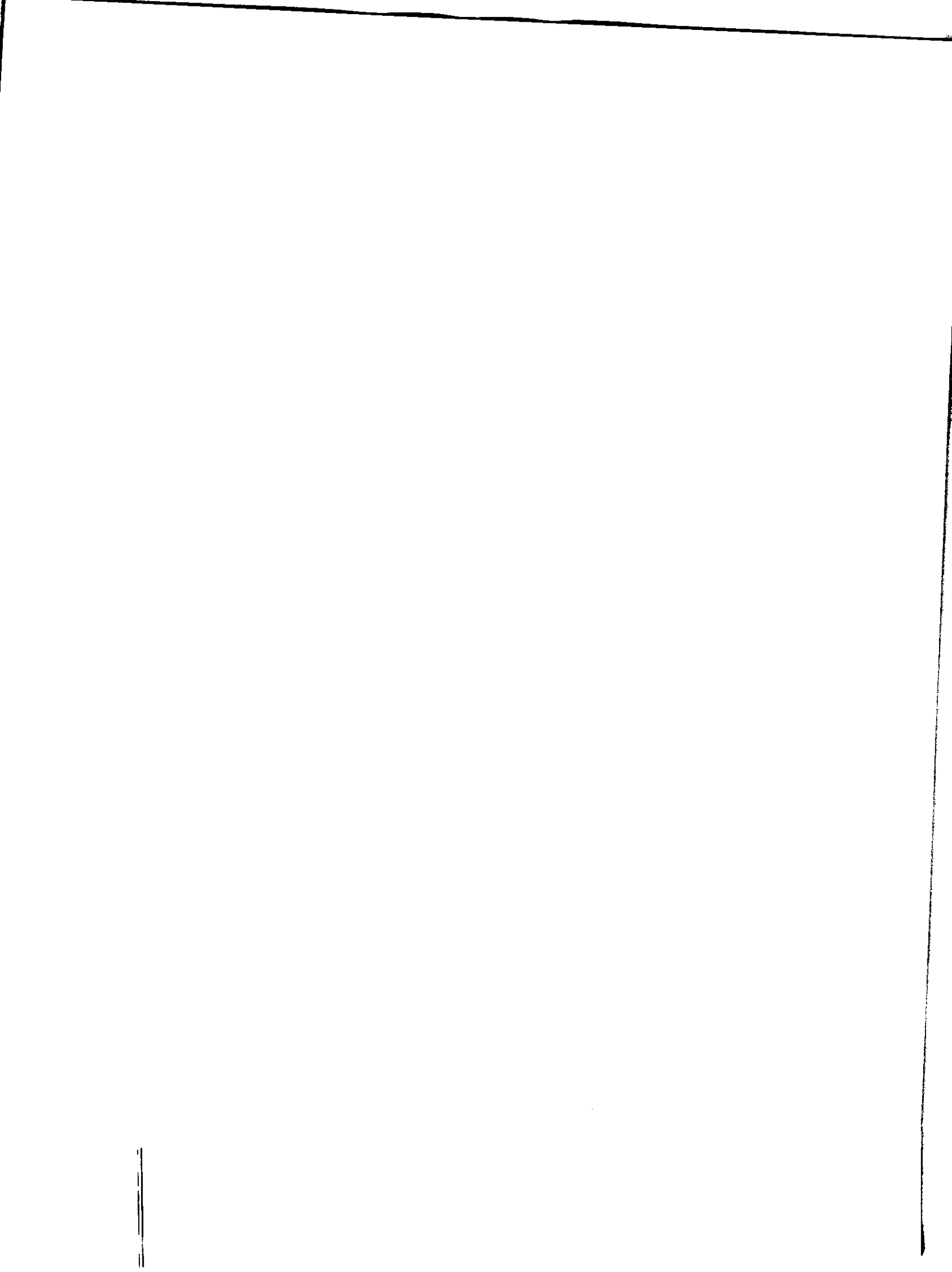

Indicadores: Entidades Federativas
 Contiene la información que reportan las entidades federativas, municipios y demarcaciones territoriales del Distrito Federal sobre el avance de los indicadores de los Programas Presupuestarios que transfiere el Gobierno Federal a través del Ramo 33 - Aportaciones Federales para Entidades Federativas y Municipios.
 Los indicadores son evaluados directamente del sistema de información referido en la fracción II del artículo 95 de la Ley Federal de Presupuesto y Responsabilidad Hacendaria, y son publicados sin aplicar procesamiento alguno.

DESCRIPCION

Ciclo presupuestario en el que se reporta la información.	Periodo en el que se reporta la información.
Trimestre en el que se reporta la meta, meta modificada o avance del indicador.	Nombre de la entidad federativa, de acuerdo con el catálogo de entidades federativas, municipios y localidades del INEGI, que reporta los avances del indicador.
Nombre de la entidad federativa, de acuerdo con el catálogo de entidades federativas, municipios y localidades del INEGI, que reporta los avances del indicador.	Nombre del municipio, de acuerdo con el catálogo de entidades federativas, municipios y localidades de la Federación vigente para cada ciclo (consulta los ramos en
Clave y descripción del Ramo de acuerdo con la estructura programática del Presupuesto de Egresos de la Federación vigente para cada ciclo (consulta los ramos en http://www.transparenciapresupuestaria.gob.mx/work/models/PTP/DatosAbiertos/Metadatos/catalogos_presupuestarios.xlsx).	Clave y descripción de la Unidad Responsable adscrita al Ramo que coordina el registro de la información del desempeño del programa presupuestario.
Clave y descripción de la Unidad Responsable adscrita al Ramo que coordina el registro de la información del desempeño del programa presupuestario.	Clave con la cual se identifica a los programas presupuestarios federales. Está compuesta por cuatro dígitos, el primero señala la modalidad y los tres dígitos restantes corresponden a la clave asignada al programa presupuestario de manera consecutiva al interior de la modalidad de que se trate (consulta las modalidades y los programas en http://www.transparenciapresupuestaria.gob.mx/work/models/PTP/DatosAbiertos/Metadatos/catalogos_presupuestarios.xlsx).
Nombre del Programa Presupuestario federal de acuerdo con la estructura programática vigente para cada ciclo. Por programa presupuestario se entiende a la categoría que permite organizar, en forma representativa y homogénea, las asignaciones de recursos de los programas federales y del gasto federalizado a cargo de los ejecutores del mismo, para el cumplimiento de sus objetivos y metas (consulta los programas presupuestarios en https://www.transparenciapresupuestaria.gob.mx/work/models/PTP/DatosAbiertos/Metadatos/catalogos_presupuestarios.xlsx).	Clave y descripción que corresponde al primer nivel (o dígito) de la Clasificación Funcional del Gasto que permite identificar las actividades que realiza el Estado para cumplir con sus fines de: Desarrollo Social, Desarrollo Económico y Gobierno.
Clave y descripción que corresponde al segundo nivel (o dígito) de la Clasificación Funcional del Gasto que permite identificar las actividades que realizan las Unidades Responsables para cumplir con los ordenamientos legales, de acuerdo con cada uno de los Grupos Funcionales.	Clave y descripción que corresponde al tercer nivel (o dígito) de la clasificación funcional del gasto que identifica en forma más precisa las actividades que realizan las dependencias y entidades al interior de una función.
Clave y descripción que identifica las acciones sustantivas o de apoyo que realizan los ejecutores de gasto con el fin de dar cumplimiento a los objetivos y metas contenidos en los programas, de conformidad con las atribuciones que les señala su respectiva ley orgánica o el ordenamiento jurídico que les es aplicable.	Clave con la cual se identifica el indicador de la Matriz de Indicadores para Resultados, el cual permite medir el logro de los objetivos de los programas presupuestarios, además de ser un referente para el seguimiento de los avances y la evaluación de los resultados alcanzados por el programa presupuestario.
Nombre del indicador de la Matriz de Indicadores para Resultados, el cual permite medir el logro de los objetivos de los programas, además de ser un referente para el seguimiento de los avances y la evaluación de los resultados alcanzados por el programa presupuestario.	Descripción de lo que se pretende medir del objetivo al que está asociado el indicador, ayuda a entender la utilidad, finalidad o uso de éste.
Descripción de lo que se pretende medir del objetivo al que está asociado el indicador, ayuda a entender la utilidad, finalidad o uso de éste.	Descripción de la forma en que se relacionan las variables establecidas para obtener el cálculo del indicador.
Descripción de la forma en que se relacionan las variables establecidas para obtener el cálculo del indicador.	Fin: es la contribución del programa, en el mediano o largo plazo, al logro del objetivo del desarrollo nacional (a la consecución de objetivos del PND y/o sus programas).
Fin: es la contribución del programa, en el mediano o largo plazo, al logro del objetivo del desarrollo nacional (a la consecución de objetivos del PND y/o sus programas).	Propósito: es el resultado directo a ser logrado en la población o área de enfoque como consecuencia de la utilización de los componentes (bienes y/o servicios) producidos o entregados por el programa.
Propósito: es el resultado directo a ser logrado en la población o área de enfoque como consecuencia de la utilización de los componentes (bienes y/o servicios) producidos o entregados por el programa.	Componentes: son los bienes y/o servicios que produce o entrega el programa para cumplir con su propósito, deben establecerse como productos terminados o servicios proporcionados.
Componentes: son los bienes y/o servicios que produce o entrega el programa para cumplir con su propósito, deben establecerse como productos terminados o servicios proporcionados.	Actividades: son las principales acciones emprendidas mediante las cuales se movilizan los insumos para generar los bienes y/o servicios que produce o entrega el programa.
Actividades: son las principales acciones emprendidas mediante las cuales se movilizan los insumos para generar los bienes y/o servicios que produce o entrega el programa.	Descripción de la periodicidad con la que se realiza la medición del indicador.
Descripción de la periodicidad con la que se realiza la medición del indicador.	Es la forma como se expresa el resultado de la medición del indicador.
Es la forma como se expresa el resultado de la medición del indicador.	Campo que indica si el indicador es:
Campo que indica si el indicador es:	- Estratégico: mide el grado de cumplimiento de los objetivos de las políticas públicas y de los programas presupuestarios y contribuye a corregir o fortalecer las estrategias y la orientación de los recursos. Este tipo abarca indicadores de nivel Fin, Propósito y en caso de que midan la generación o entrega de bienes y/o servicios que impliquen un cambio en la población o área de enfoque, de Componente.
- Estratégico: mide el grado de cumplimiento de los objetivos de las políticas públicas y de los programas presupuestarios y contribuye a corregir o fortalecer las estrategias y la orientación de los recursos. Este tipo abarca indicadores de nivel Fin, Propósito y en caso de que midan la generación o entrega de bienes y/o servicios que impliquen un cambio en la población o área de enfoque, de Componente.	- Gestión: mide el avance y logro de procesos y actividades orientadas a generar y entregar bienes y servicios. Este tipo abarca indicadores de nivel Actividad y, en caso de que midan la generación o entrega de bienes y/o servicios que serán utilizados como parte de los objetivos de otras instancias, de Componente.
- Gestión: mide el avance y logro de procesos y actividades orientadas a generar y entregar bienes y servicios. Este tipo abarca indicadores de nivel Actividad y, en caso de que midan la generación o entrega de bienes y/o servicios que serán utilizados como parte de los objetivos de otras instancias, de Componente.	- Eficiencia: mide el nivel de cumplimiento de los objetivos. Incluye los siguientes:
- Eficiencia: mide el nivel de cumplimiento de los objetivos. Incluye los siguientes:	- Eficiencia: busca medir qué tan bien se han utilizado los recursos en la producción de los resultados.
- Eficiencia: busca medir qué tan bien se han utilizado los recursos en la producción de los resultados.	- Calidad: busca evaluar atributos de los bienes o servicios producidos por el programa respecto a normas o referencias externas.
- Calidad: busca evaluar atributos de los bienes o servicios producidos por el programa respecto a normas o referencias externas.	- Economía: mide la capacidad para generar y movilizar adecuadamente los recursos financieros.
- Economía: mide la capacidad para generar y movilizar adecuadamente los recursos financieros.	Descripción del sentido que debe tener el comportamiento del indicador para identificar cuando su desempeño es positivo o negativo. Puede tener un sentido descendente o ascendente.
Descripción del sentido que debe tener el comportamiento del indicador para identificar cuando su desempeño es positivo o negativo. Puede tener un sentido descendente o ascendente.	Objetivo que pretende alcanzar el indicador en el periodo de reporte.
Objetivo que pretende alcanzar el indicador en el periodo de reporte.	Justificación que pueden proporcionar los ejecutores para el valor de la meta establecida. El campo solo es obligatorio cuando la meta planeada no se encuentra dentro de los parámetros establecidos por los coordinadores de fondo.
Justificación que pueden proporcionar los ejecutores para el valor de la meta establecida. El campo solo es obligatorio cuando la meta planeada no se encuentra dentro de los parámetros establecidos por los coordinadores de fondo.	Detalle adicional a la justificación proporcionada por el ejecutor.
Detalle adicional a la justificación proporcionada por el ejecutor.	Adecuación al objetivo que pretende alcanzar el indicador en el periodo de reporte.
Adecuación al objetivo que pretende alcanzar el indicador en el periodo de reporte.	Justificación que debe proporcionar el ejecutor siempre que realice una modificación a la meta.
Justificación que debe proporcionar el ejecutor siempre que realice una modificación a la meta.	Detalle adicional a la justificación proporcionada por el ejecutor.
Detalle adicional a la justificación proporcionada por el ejecutor.	Objetivo que alcanzó el indicador en el periodo de reporte.
Objetivo que alcanzó el indicador en el periodo de reporte.	Justificación que pueden proporcionar los ejecutores para el valor del avance.
Justificación que pueden proporcionar los ejecutores para el valor del avance.	Detalle adicional a la justificación proporcionada por el ejecutor.
Detalle adicional a la justificación proporcionada por el ejecutor.	Porcentaje de avance logrado con respecto a la meta o meta modificada establecida en el periodo de reporte.
Porcentaje de avance logrado con respecto a la meta o meta modificada establecida en el periodo de reporte.	



MONTEMORELOS, N.L.
 ADMON. 2021-2024

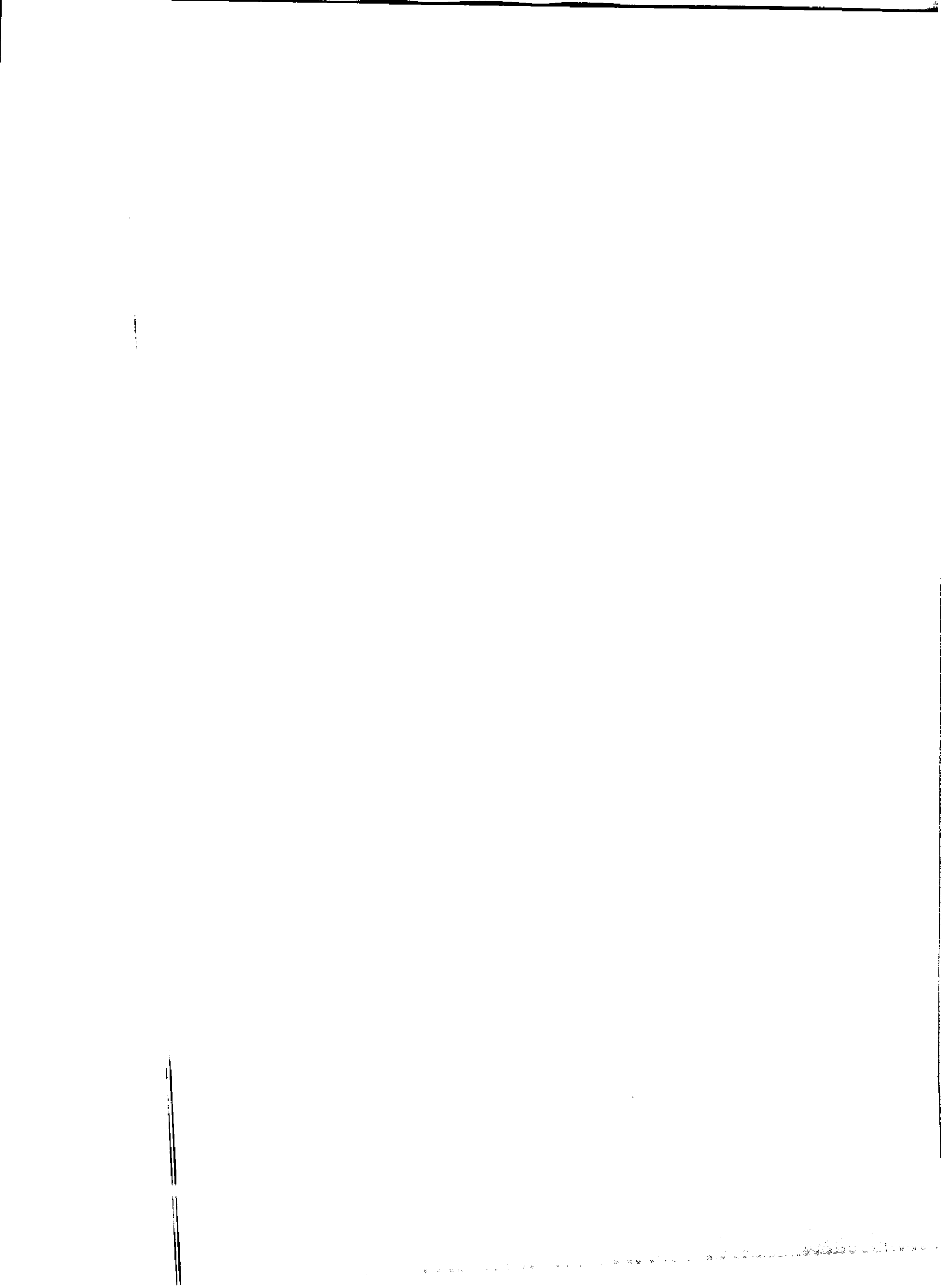

Descripción del estatus en el registro del ejercicio del Programa Presupuestario. Incluye los siguientes:
- Validado: estatus que adquiere el indicador una vez que fue revisado y validado por la Entidad Federativa.
- No validado: estatus que adquiere el indicador cuando el ejecutor sí reportó sus avances, pero estos no fueron validados por la Entidad Federativa.
- No reportó: estatus que adquiere el indicador cuando el ejecutor no reportó sus avances.



TESORERÍA
MUNICIPAL
MONTMORELOS, NL
AÑO 2021-2024

