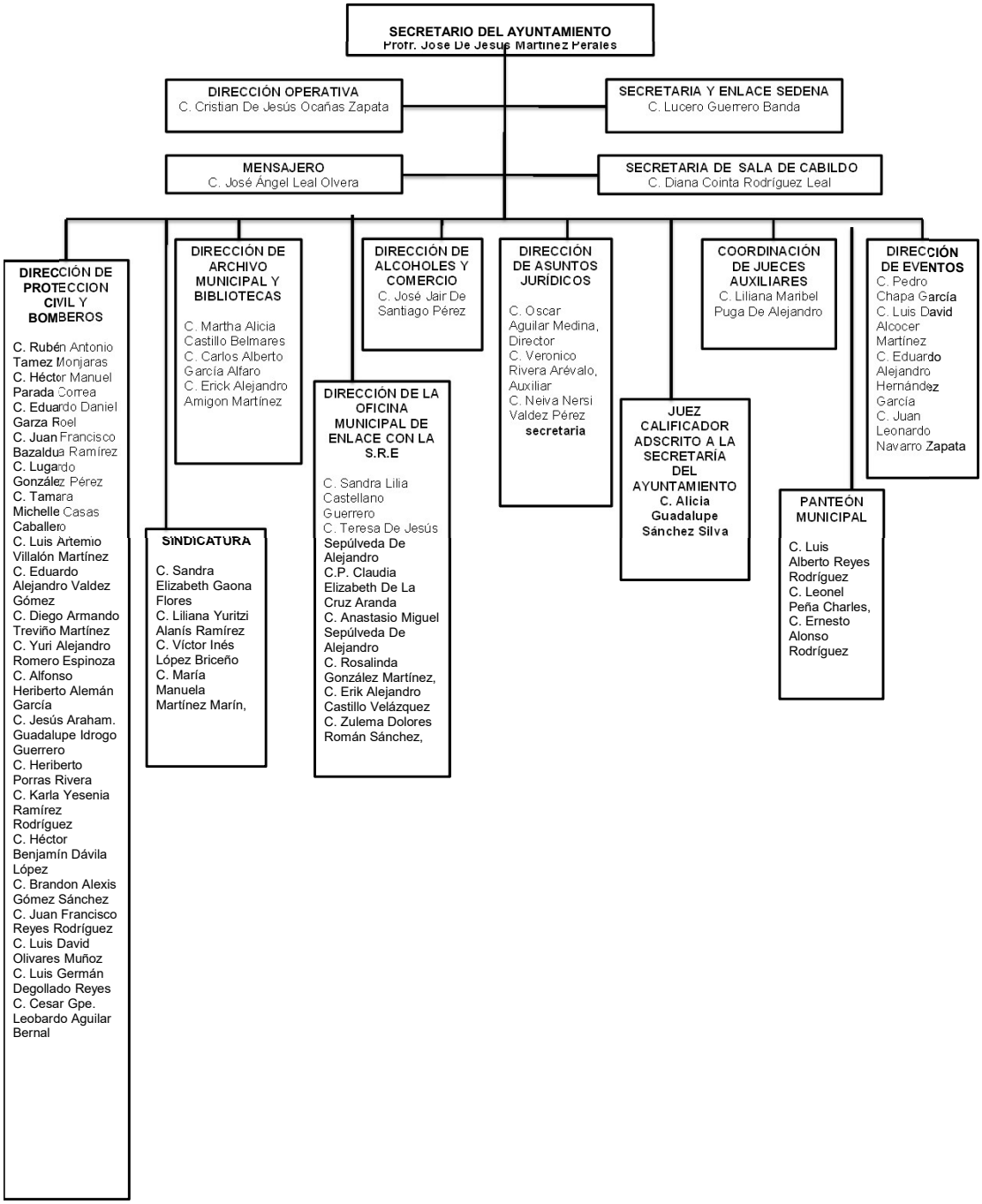
SECRETARIO DEL AYUNTAMIENTO
Profr. Jose De Jesus Martinez Perales
DIRECCIÓN OPERATIVA
C. Cristian De Jesús Ocañas Zapata
SECRETARIA Y ENLACE SEDENA
C. Lucero Guerrero Banda
MENSAJERO
C. José Ángel Leal Olvera
SECRETARIA DE SALA DE CABILDO
C. Diana Cointa Rodríguez Leal
DIRECCIÓN DE PROTECCION CIVIL Y BOMBEROS
C. Rubén Antonio Tamez Monjaras
C. Héctor Manuel Parada Correa
C. Eduardo Daniel Garza Roel
C. Juan Francisco Bazaldua Ramírez
C. Lugardo González Pérez
C. Tamara Michelle Casas Caballero
C. Luis Artemio Villalón Martínez
C. Eduardo Alejandro Valdez Gómez
C. Diego Armando Treviño Martínez
C. Yuri Alejandro Romero Espinoza
C. Alfonso Heriberto Alemán García
C. Jesús Araham. Guadalupe Idrogo Guerrero
C. Heriberto Porras Rivera
C. Karla Yesenia Ramírez Rodríguez
C. Héctor Benjamín Dávila López
C. Brandon Alexis Gómez Sánchez
C. Juan Francisco Reyes Rodríguez
C. Luis David Olivares Muñoz
C. Luis Germán Degollado Reyes
C. Cesar Gpe. Leobardo Aguilar Bernal
DIRECCIÓN DE ARCHIVO MUNICIPAL Y BIBLIOTECAS
C. Martha Alicia Castillo Belmares
C. Carlos Alberto García Alfaro
C. Erick Alejandro Amigon Martínez
SINDICATURA
C. Sandra Elizabeth Gaona Flores
C. Liliana Yuritzi Alanís Ramírez
C. Víctor Inés López Briceño
C. María Manuela Martínez Marín,
DIRECCIÓN DE ALCOHOLES Y COMERCIO
C. José Jair De Santiago Pérez
DIRECCIÓN DE LA OFICINA MUNICIPAL DE ENLACE CON LA S.R.E
C. Sandra Lilia Castellano Guerrero
C. Teresa De Jesús Sepúlveda De Alejandro
C.P. Claudia Elizabeth De La Cruz Aranda
C. Anastasio Miguel Sepúlveda De Alejandro
C. Rosalinda González Martínez,
C. Erik Alejandro Castillo Velázquez
C. Zulema Dolores Román Sánchez,
DIRECCIÓN DE ASUNTOS JURÍDICOS
C. Oscar Aguilar Medina, Director
C. Veronico Rivera Arévalo, Auxiliar
C. Neiva Nersi Valdez Pérez secretaria
JUEZ CALIFICADOR ADSCRITO A LA SECRETARÍA DEL AYUNTAMIENTO
C. Alicia Guadalupe Sánchez Silva
COORDINACIÓN DE JUECES AUXILIARES
C. Liliana Maribel Puga De Alejandro
PANTEÓN MUNICIPAL
C. Luis Alberto Reyes Rodríguez
C. Leonel Peña Charles,
C. Ernesto Alonso Rodríguez
DIRECCIÓN DE EVENTOS
C. Pedro Chapa García
C. Luis David Alcocer Martínez
C. Eduardo Alejandro Hernández García
C. Juan Leonardo Navarro Zapata